



(주)시아이디 건설
(주)시아이디

공사지명원

Construction / Interior / Development



Construction / Interior / Development

COMPANY INFO

상	호	(주) 시아이디 건설
영	장	부산광역시 해운대구 중동 774번길 30
대	이	하재승
영	사	건축공사, 주택건설업, 소방공사업,
업	종	부동산개발
목		

상	호	(주) 시아이디
영	장	부산광역시 해운대구 중동 774번길 30
대	이	하재승
영	사	실내건축
업	종	
목		

.index

공사지명원

조직도. 연혁

라이선스

공사실적

~2021 ANNUAL

공사지명원

금번 귀사(청)에서 발주하는 공사에 도급지명을 받고자 관계서류를 첨부하여 지명원을 제출하오니 심의 하신 후 지명하여 주시기 바랍니다.



(주) 시아이디건설

대표이사 하재승



(주) 시아이디

대표이사 하재승



본인감은 사용인감입니다.

조직도 ORGANIZATION

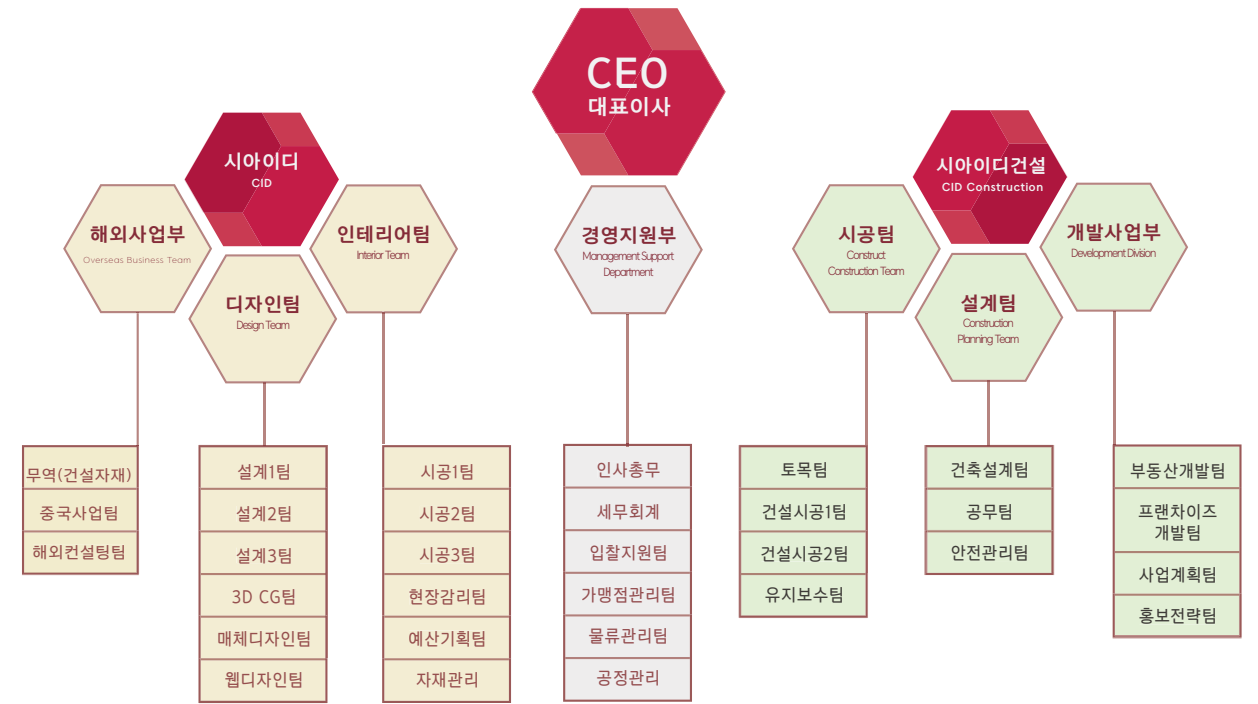

회사연혁 HISTORY

1989 ▶ (주) 경도상사 설립

2008 ▶ 실내 건축공사업 면허취득-상호변경 (주)시아이디

(주)시아이디건설 설립 ▶ 2011

본사 및 사업장을 해운대구 중동으로 이전 ▶ 2009

2013 ▶ 전문소방시설공사업 등록

2015 ▶ 주택건설 사업자 취득 (시아이디건설)

2021 ▶

사업자등록증

(법인사업자)

등록번호 : 617-81-87425

법인명(단체명) : (주)시아이디건설

대표자 : 하재승

개업연월일 : 2010년 11월 15일 법인등록번호 : 180111-0736190

사업장소재지 : 부산광역시 해운대구 해운대로774번길 30(중동, 해운대신시가지 경동메르빌 제109동 201호)

본점소재지 : 부산광역시 해운대구 해운대로774번길 30(중동, 해운대신시가지 경동메르빌 제109동 201호)

사업의종류 : 업태 건설업 종목 주택건축판매
 건설업 건축공사
 부동산 임대
 부동산 부동산개발

발급사유 : 정정

사업자 단위 과세 적용사업자 여부 : 여() 부(✓)

전자세금계산서 전용 전자우편주소 : cidcon@hometax.go.kr

2017년 07월 24일

해운대세무서장



국세청

부동산개발업 등록증

등록번호	부산 120039	등록일자	2012. 01. 12.
상호	주식회사 시아이디건설	대표자	하재승
영업소소재지	부산광역시 해운대구 718-6 경동메르빌 109-301		
법인등록번호	180111-0736190	국적 또는 소속국가명	대한민국

위의 자는 「부동산개발업의 관리 및 육성에 관한 법률」 제4조에 따른 등록사업자임을 증명합니다.

2012년 01월 12일

부산광역시



변경사항

변경일	변경구분	변경내용	기록일 및 기록자(서명 또는 인)
2011. 03. 15	전용인력변경	이수영 추가	2012. 02. 09 이영재
2012. 02. 11	전용인력변경	임권준 퇴사	2012. 02. 14 이영재
2012. 09. 24.	임원변경	배준익 ⇒ 신기홍, 서윤희	2012. 10. 23. 지현우
2013. 09. 30.	자본금 변경	500,000천원 ⇒ 600,000천원	2014. 06. 27. 김정래
2013. 09. 30.	임원(이사)변경	신기홍(퇴사)	2014. 06. 27. 김정래
2015. 11. 19.	대표자변경	하재승(사임) ⇒ 권종수(취임)	2015. 11. 24. 박동현
2016. 02. 01.	전문인력변경	박기현(퇴사) ⇒ 허철호(등록)	2016. 02. 24. 박동현
2016. 5. 24.	대표자변경	권종수(사임) ⇒ 하재승(취임)	2016. 6. 13. 박동현
2016. 9. 29.	임원변경	박재석(사임)	2017. 8. 30. 하주연

주택건설사업자등록증

상 호	(주)시아이디건설		
등록번호	부산-주택2015-0009	법인등록번호	180111-0736190
대 표 자	하재승	생년월일	710508
영 업 소 재 지	부산 해운대구 해운대로774번길 30, 2층 (중동)		
등록일자	2015년 02월 10일		

「주택법」 제4조, 같은 법 시행령 제15조제2항 및 같은 법 시행규칙 제4조제2항에 따라 위와 같이 주택건설사업자로 등록하였음을 증명합니다.

2018년 12월 20일

대한주택건설협회장



※ 등록사항의 변경이 있는 때에는 「주택법 시행령」 제15조제3항에 따라 변경사유가 발생한 날 부터 30일 이내에 신고하여야 합니다.
※ 등록증 기재사항의 변경은 이면에 기재합니다.

담당부서	건설정책과
책임자	김양권
담당자	정문화
연락처	888-3827

건설업 등록증

업 종 : 건축공사업 등록번호 : 제02-0836호
상 호 : (주)시아이디건설 대표 자 : 하 재 승
주된 영업소 소재지: 부산광역시 해운대구 중동 718-6 2층
법인등록번호 : 180111-0736190 국 적 : 대한민국
등록일자 : 2010. 12. 29.

건설산업기본법 제9조의 규정에 의한 건설업자임을 증명합니다.

2010년 12월 29일

부산광역시



변 경 사 항

변경년월일	변경구분	변경내용	기록년월일 · 기록자(인)
	건설업등록사항의 주기적 신고		
	신고일자	신고수리일자	차기 신고기간
	2013.12.30	2014.2.13	2017.2.13 ~ 2017.3.12
2015.11.19	대표자	권 종 수	2015.11.23 김수민

대한건설협회장



건설업등록수첩

업종	건축공사	등록번호	02-0836
상호	(주)시아이디건설	대표자	차시영
영업소재지	부산광역시 해운대구(군)118-6 2층		
법인(주인)등록번호	18111-073619	국적또는소속국가명	대한민국
등록일자	2013.12.29		

건설산업기본법 제9조의 규정에 의한
건설업자임을 증명합니다.

2013년 12월 29일

부산광역시장

-3-

시공능력

연도	공사의종류	금액(백만원)	기록년월일·기록자(인)
2010	건축	1,375	2011.01.13
2012	건축	2,398	2013.08.23
2013	건축	3,946	2013.08.23
2014	건축	7,738	2014.08.14
2015	건축	11,930	2015.08.13
2016	건축	14,015	2016.8.9
2017	건축	13,153	2017.8.3
2018	건축	15,510	2018.8.30
2019	건축	17,081	2019.8.13

-14-

시공능력

연도	공사의종류	금액(백만원)	기록년월일·기록자(인)
2020	건축	22,435	2020.8.13

-15-

소방시설공사 시공능력평가

연도	시공능력
2013	435,600천원
2014	649,500천원
2015	708,700천원
2016	2,048,200천원
2017	1,168,200천원
2018	656,500천원

소방시설업 등록수첩

업종명	전문소방시설공사업	등록번호	제 2013-리 호
상호(명칭)	(주)시아이디건설		
대표자	차시영		
영업장소재지	부산광역시 해운대구 해운대로 1114번길 30, 2층(동동)		
다른업종겸업사항			
자본금 또는 자산액 (소방시설공사업만 해당됨)	102,133,807 원		
소방시설공사 시공능력 평가(소방시설공사업만 해당됨)			
연도	시공능력	연도	시공능력
2013	435,600천원	2014	649,500천원
2015	708,700천원	2016	2,048,200천원
2017	1,168,200천원	2018	656,500천원

「소방시설공사업법」 제4조 제1항에 따라 위와 같이 등록되었음을 증명합니다.

2013년 12월 6일

부산광역시장

보유 기술자명단

주된 기술인력		보조 기술인력		보조 기술인력	
자격증(수첩)종목 및 번호	성명	자격증(수첩)종목 및 번호	성명	자격증(수첩)종목 및 번호	성명
소방설비기사 가자: 13202030822 경자: 78201010604N	김지환	소방설비기사(전기) 13202030668L	차시영	소방설비기사(기계/201) 08202110837L	김지환
소방설비기사 가자: 08204090296X 경자: 10201010638X	서명준	소방설비설계기사(전기) 13202031254X	김지환	소방설비설계기사(전기) 13202031254X	김지환
소방설비기사(전기) 96205030667A	정보현	소방설비기사(전기) 2014-02-0852L	김명준	소방설비설계기사 2015-02-0910L	김명준
		소방기술관리자격 299-02-00441L	황대기	소방설비설계기사(202) 14201001681B	이현우
		소방설비기사(전기) 962050306689A	정보현		

발급번호 [ENATTKCG-200731-0450638-50]

시공능력평가액 확인서					
상 호 : (주)시아이디건설					
대표자 : 하재승					
소재지 : 부산광역시 해운대구 해운대로774번길 30, 2층					
업종	토목건축	토목	건축	산업·환경설비	조경
등록번호			020836		
기준년도 : 2020 년도					
(단위: 백만원)					
업 종	순 위		시공능력평가액		
건축	226 (전체 6637 위 중)		22,435		
※ 상기 순위는 2020년08월01일 정기 공시 기준입니다.					
-"토목", "건축" 업종은 "토목건축" 업종을 제외한 단일 등록업종 순위이며, 상기공시 이후 신규, 업종변경, 합병, 양수도 등으로 시공능력평가액 재산정 업체는 순위가 없을 수 있습니다.					
시공능력평가액을 확인합니다.					
2020년 07월 31일					
대한 건설 협 회 장					

※ 본 증명서는 인터넷으로 발급되었으며, 대한건설협회 인터넷증명발급 홈페이지(cert.cak.or.kr) [발급문서확인] 메뉴에서 문서상단의 발급번호 또는 문서하단의 바코드문 내용의 진위 여부를 확인하실 수 있습니다.



■ 시공능력 평가 및 공시 등에 관한 운영규정(별지 제14호서식)

2020년도 시공능력확인서

발행번호 2020 22 10344

상 호	(주)시아이디건설	대표자	하재승
소재지	부산광역시 해운대구 해운대로774번길 30 2층(중동)		
전화번호	051 731 6702	팩스번호	051 731 6703
업종	전문소방시설공사업	등록취득일	2013-12-06
등록번호	제 2013-31호	시공능력평가액	707,900 천원

① 실적평가액	239,172 천원	연평균액	239,172 천원	2019년 기성실적	417,813 천원
		2018년 기성실적	198,000 천원	2017년 기성실적	101,704 천원
②자본금평가액	103,426 천원	평가자본금	106,460 천원	평점	1.2
		1인당평균생산액	264,718 천원	보유기술자수	2
③기술력평가액	317,661 천원	평점	4	기술개발투자액	0 천원
		등록일	2013-12-06	영위기간	6년 0개월
④경력평가액	62,184 천원	평점	1.3		
		증액	0 천원	감액	-14,448 천원
⑤신인도평가액	-14,448 천원				

2019년 우수시공업자선정	0	2019년 부정당업자로 제재처분	0	
2019년 표창 수여업자	대통령	0	2019년 부도발생	0
	기 타	0		
2019년 국제 품질인증 (ISO) 취득	0	2019년 영업정지등	1개월~3개월	-2
			4개월~6개월	0
2019년 환경관리넷 공사폐기물 우수/불량처리	0	2019년 과태료	0	

「소방시설공사업법」 제26조에 따라 해당 업체가 우리 협회에 제출한 소방시설공사 실적 신고서를 근거로 시공능력을 평가하였음을 확인합니다.

2020년 07월 31일

한국소방시설협회



[인터넷 발급] 우리 협회 홈페이지(www.kfrfa.or.kr) 원본대조번호에서 인터넷 발급번호로 입력(발급일로부터 90일 이내) 또는 스마트폰 원본대조앱으로 증명서 하단의 QR코드를 촬영하여 원본대조 확인 가능. 스마트 원본대조앱은 앱스토어/마켓에서 원본대조로 검색 다운로드할 수 있습니다.



(Internet no) 3942109379073634

위 번호방지를 원본대조코드
특허10-1039390

일련번호 : PPR-2020-4-41251-X
교부번호 : SCRI-20200514-509

SCI 평가정보(주)

기업신용평가등급 확인서

(주)시아이디건설 귀중

기업체	(주)시아이디건설
대표자	하재승
법인등록번호	180111-0736190
사업자등록번호	617-81-87425
주소	부산광역시 해운대구 해운대로774번길 30(중동, 해운대신시가지 경동메르빌 제109동 201호)
재무결산기준일	2019년 12월 31일
등급평가일	2020년 05월 14일
등급유효기한	2021년 05월 13일
제출처 및 용도	공공기관 제출용



상기등급은 회사체에 대한 신용평가등급 BBB-에 준하는 등급임

유의사항

- 본 기업신용평가등급 확인서에서 제공하고 있는 기업신용평가등급은 『신용정보의 이용 및 보호에 관한 법률』 제4조 제1항 제1호의 규정에 의하여 신용조회업을 허가 받은 SCI평가정보(주)에서 발행하는 등급으로 유효기간 내에 신용상태에 중대한 변화가 발생한 경우 사후 평가절차에 의하여 신용등급이 변동될 수 있습니다.
- 본 확인서는 당사의 평가기준 및 절차에 의거하여 일정시점에서 기업의 전반적인 신용도를 평가하여 나타낸 것으로 당해 기업의 재무이행능력에 대한 보증을 의미하지 않습니다.
- 본 확인서는 조달청 등 공공기관 입찰 및 상거래 신용도 확인에 활용되며, 그 활용에 대한 판단이나 결정에 대하여 당사는 책임을 지지 않습니다.
- 본 확인서에 대한 확인 및 문의는 당사 홈페이지(www.bizrating.co.kr) 혹은 SCI평가정보(주) (tel.02-514-3000)로 하실 수 있습니다.

SCI평가정보주식회사
대표이사 강욱성



일련번호 : PPR-2020-4-41251-X

SCI 평가정보(주)

기업개요

기업체	(주)시아이디건설	법인등록번호	180111-0736190
대표자	하재승	사업자등록번호	617-81-87425
설립일자	2010.11.15	종업원수	25명
기업형태	일반법인	기업규모	중소기업
업종	건물건설업(F411)	주요매출품목	건설업
주소	부산광역시 해운대구 해운대로774번길 30(중동, 해운대신시가지 경동메르빌 제109동 201호)		

주요재무현황

(단위 : 백만원)

구분	2017년 12월	2018년 12월	2019년 12월
총자산	3,828	3,912	6,797
자기자본	2,031	2,425	4,048
매출액	14,408	19,174	15,898
당기순이익	317	437	1,687

주요재무비율

구분	2017년 12월	2018년 12월	2019년 12월
매출액영업이익률(%)	2.38	2.42	10.75
매출액경상이익률(%)	2.20	2.28	10.61
유동비율(%)	209.59	280.87	281.35
차입금의존도(%)	27.22	26.40	16.56
부채비율(%)	88.47	61.32	67.92
총자산증가율(%)	0.00	2.20	73.74
매출액증가율(%)	0.00	33.08	-17.09
총자본회전율(회)	7.53	4.95	2.97
매출채권회전율(회)	16.76	12.65	16.47

* 주 : 결산기 변경으로 인하여 결산월이 12개월 미만인 경우는 재무비율을 산출하지 않습니다.

특기사항

특기사항 없음.

기업신용평가등급의 정의

등급	등급의 정의
AAA	전반적인 신용도가 매우 우수하며, 장래 환경변화에 대한 안정성이 매우 높은 수준임.
AA	전반적인 신용도가 우수하며, 장래 환경변화에 대한 안정성이 높은 수준임.
A	전반적인 신용도가 우수하나, 장래 환경변화에 대한 안정성이 상위 등급보다는 열위한 수준임
BBB	전반적인 신용도가 양호한 수준이나, 장래 환경변화에 대한 안정성 면에서 다소 불안한 요소가 있음.
BB	신용도에 문제는 없으나, 장래 환경변화에 대한 안정성 면에서 불안한 요소가 있음.
B	단기적인 신용도에 문제는 없으나, 장래 환경변화에 대한 안정성은 낮은 편임.
CCC	신용도가 의문시되며, 채무불이행 가능성이 있음.
CC	신용상 위험요소가 많아 채무불이행 가능성이 높음.
C	채무불이행 가능성이 매우 높으며, 신용상태가 불량함.
D	채무불이행 상태임.

* 주 : 상기 등급 중 AA부터 CCC까지는 당해 등급 내 상대적 우열에 따라 '+' 또는 '-'를 부기할 수 있습니다.

사업자등록증

(법인사업자)

등록번호 : 601-81-18165

법인명(단체명) : 주식회사 시아이디

대표자 : 하재승

개업연월일 : 1989년 06월 01일 법인등록번호 : 180111-0088799

사업장소재지 : 부산광역시 해운대구 해운대로774번길 30, 109동 202호(중동, 해운대신시가지경동메르빌아파트)

본점소재지 : 부산광역시 해운대구 해운대로774번길 30, 109동 202호(중동, 해운대신시가지경동메르빌아파트)

사업의종류 : 업태 제조업 종목 콘테이너부품
 제조 가구
 건설 조형물설치
 건설 실내건축공사업
 도매 가구
 도매 무역
 서비스(운수관 항공및육상화물취급)

발급사유 : 상호 및 소재지 정정 (별지 출력)

사업자 단위 과세 적용사업자 여부 : 여() 부(✓)

전자세금계산서 전용 전자우편주소 : cidint@hometax.go.kr

2018년 02월 21일

해운대세무서장

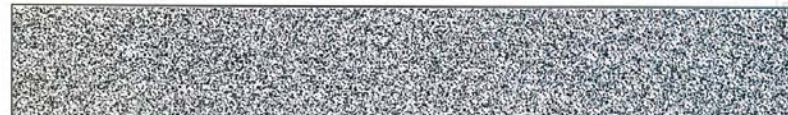

건설업등록증



업종 : 실내건축공사업

등록번호 : 부산중구2008-01-02

상호 : (주)시아이디

영업소소재지 : 부산시 해운대구 중동 718-6번지

대표자 : 하대원

법인(주민)

등록번호 : 180111 - 0088799

국적 또는

등록일자 : 2008. 01. 21.

소속 국가명 : 대한민국

건설산업기본법 제9조의 규정에 의한 건설업자임을 증명합니다.

2010년 04월 26일

해운대구 청장



변경사항

변경일	변경구분	변경내용	기록일 및 기록자 (서명 또는 인)
2016. 2. 29	상호	(주)시아이디디자인그룹	2016. 3. 8 김원기
2016. 5. 22	상호	(주)지음디자인	2016. 5. 30 김원기
2016. 5. 22	소재지	부산해운대구 우동3로 4, 201호(중동, 메르빌)	
2016. 7. 8	대표자	하재승	2016. 7. 21 김원기
2018. 2. 13	상호	주식회사시아이디	2018. 2. 21 서대영
2018. 2. 13	소재지	부산해운대구 해운대로774번길 30, 109동 202호(중동, 메르빌)	2018. 2. 21 서대영

[별지 제4호 서식]

건설업 등록수첩

업종	실내건축공사업	등록번호	부산광구 2008-01-02
상호	(주)시아이디	대표자	하대원
주된영업소 소재지	부산광역시 중구 동4가 20-6	법인(주인) 등록번호	(8011) - 06089799
국립 또는 소속국가명	대한민국	등록일자	2008. 1. 21

위 자는 건설산업기본법 제9조의 규정에 의한 건설업자임을 증명합니다.

년 월 일
2008. 1. 21

부산광역시 중구청장 인

30300-07751일 105mm x 148mm
99.7.8 개정승인 보존용지(1종) 120g/m²

변경 사항

변경일	변경구분	변경내용	기록일 및 기록자 (서명 또는 인)
2010. 7. 19	소재지	부산. 태권도. 광동 718-6	장준자
2016. 2. 29	상호	(주)시아이디 디자인그룹	2016. 3. 6 기재
2016. 5. 22	상호	(주)지음디자인	2016. 5. 30 기재
2016. 5. 22	소재지	부산 해운대구 우동3로 나. 201번 (중동, 아라리오)	2016. 5. 30 기재
2016. 7. 8	대표자	하재승	2016. 7. 27 기재
2016. 2. 28	상호	주식회사시아이디	2016. 2. 27 기재
2016. 2. 28	소재지	부산 해운대구 해운대로 114번길 30, 101동 202호 (중동, 경동메르빈)	2016. 2. 27 기재

시공능력

연도	공사의종류	금액(백만원)	기록일 및 기록자 (서명 또는 인)
2001	실내건축	1,356.57	하대원
2002	실내건축	1,362.49	하대원
2007	실내건축	4,270	하대원
2010	실내건축	3,641.000	하대원

시공능력
공사금액의 하한

연도	공사의종류	금액(백만원)	기록일 및 기록자 (서명 또는 인)
2011	실내건축	2,916	하대원
2012	실내건축	6,142	하대원
2013	실내건축	4,569	하대원
2014	실내건축	10,362	하대원
2015	실내건축	1,493	하대원

별지 제4호 서식

건설업 등록수첩

업종	실내건축공사업	등록번호	부산광구 2008-01-02
상호	(주)시아이디	대표자	하대원
주된영업소 소재지	부산광역시 중구 동4가 20-6	법인(주인) 등록번호	(8011) - 06089799
국립 또는 소속국가명	대한민국	등록일자	2008. 1. 21

위 자는 건설산업기본법 제9조의 규정에 의한 건설업자임을 증명합니다.

년 월 일
2008. 1. 21

부산광역시 중구청장 인

시공능력

연도	공사의종류	금액(백만원)	기록일 및 기록자 (서명 또는 인)
2001	실내건축	1,356.57	하대원
2002	실내건축	1,362.49	하대원
2007	실내건축	4,270	하대원
2010	실내건축	3,641.000	하대원

시공능력
공사금액의 하한

연도	공사의종류	금액(백만원)	기록일 및 기록자 (서명 또는 인)
2011	실내건축	2,916	하대원
2012	실내건축	6,142	하대원
2013	실내건축	4,569	하대원
2014	실내건축	10,362	하대원
2015	실내건축	1,493	하대원

문서확인번호 : OCP03-20200818-4473-901

2020년도 시공능력 순위 확인서

법인번호 : 180111-0088799

상호	(주)시아이디	대표자	하재승
소재지	부산광역시 해운대구 해운대로774번길 30, 109동 202호 (중동, 경동메르빈)		

등록번호	업종	시공능력평가액 (단위:천원)	지역순위	전국순위
부산중구2008-01-02	실내건축	7,926,880	28 / 423	443 / 6,432



대한전문건설협회 부산광역시회

※ 시공능력평가 적용기간 : 2020.08.03 부터 다음년도 시공능력평가 공시 전까지
상기 시공능력 및 순위는 아래 발급일자 기준으로 결정되었고 시공능력평가 정정 및 변경사항이 있는 경우 순위가 변경될 수 있음

건설산업 기본법 제23조 및 동법 시행규칙 제23조 제2항에 따라 건설사업자가 제출한 건설공사 실적 신고서를 근거로 시공능력이 평가 되었음을 확인함.

2020년 8월 18일

대한전문건설협회 부산광역시회

본 증명서는 인터넷으로 발급되었으며 대한전문건설협회 온라인증명발급시스템(minwon.kosca.or.kr)의 발급문서확인 메뉴를 통해 위 문서확인번호로 내용의 진위여부를 발급일로부터 3개월간 확인하실 수 있습니다.

문서확인번호 : OCP01-20200731-1472-501



2020년도 시공능력평가확인서

법인번호 : 180111-0088799 사업자등록번호 : 601-81-18165

상 호 : (주)시아이디
대 표 자 : 하재승
소 재 지 : 부산광역시 해운대구 해운대로774번길 30, 109동 202호 (중동, 경남메트빌) (단위:천원)

업종	등록번호	취득일자	시공능력평가액		
실내건축	부산중구2008-01-02	2008.01.21	7,926,880		
① 실적평가액	연차별 가중평균액	2017년 기성실적	2018년 기성실적	2019년 기성실적	
2,579,771	3,685,388	2,623,761	4,321,343	3,863,177	
② 경영평가액	4,710,902	경영평점		1,4013	
실적 자본금	4,202,261	총 자산	4,600,837	총 부채	398,576
검 매 출 액	0				
차입금의 존도평점	3.0000	이자보상 비율평점	1.0898	자기자본 비율평점	1.6512
매출순이익 율평점	0.5188	총 자산 회전평점	0.7470		
차입금 의존도	2.0366%	이자 보상비율	1.057,9941%	자기자본 비율	91.3368%
매출액 순이익율	2.7167%	총 자산 회전율	0.8224회		
차입금	93,843	영업이익	79,540	자기자본	4,202,261
순이익	102,798	매출액	3,783,818		
총 자산	4,600,837	이자비용	7,518	총 자산	4,600,837
총 부채	398,576				
업계가중 평균비율	15.5458%	업계가중 평균비율	970.7324%	업계가중 평균비율	55.3154%
업계가중 평균비율	5.2359%				
업계가중 평균비율	1.1009회				
③ 기술능력평가액	1인당평균생산액	보유기술인 수(인원)	반영비율	기술능력생산액	퇴직공제납입금 X10
451,938	456,504	3	3.30	451,938	0
④ 신인도평가액	184,269		증액	184,269	감액
		0			

최근 3년간 기술개발투자액	0
신기술지정 (건설기술진흥법 제14조)	0
우수건설업자 지정 (건설기술진흥법 제51조)	0
건설업 영위기간	184,269
환경관리 및 건설폐기물처리실태 우수	0
국내인력해외건설현장 고용 (해외건설촉진법 제6조)	0
건설기술자교육이수자 (건설기술진흥법)	0

건설산업기본법 제23조 및 동법 시행규칙 제23조 제2항에 따라 건설업자가 제출한 건설공사 실적신고서를 근거로 시공능력이 평가되었음을 확인 함.

2020년 7월 31일

대한전문건설협회 부산광역시회



본 증명서는 인터넷으로 발급되었으며 대한전문건설협회 온라인증명발급시스템(minwon.kosca.or.kr)의 발급문서확인 메뉴를 통해 위 문서확인번호로 내용의 진위여부를 발급일로부터 3개월간 확인하실 수 있습니다.

일련번호 : PPR-2020-4-84983-G
교부번호 : SCRI-20200514-218

SCI 평가정보(주)

기업신용평가등급 확인서

(주)시아이디 귀중

기 업 체	(주)시아이디
대 표 자	하재승
법 인 등 록 번 호	180111-0088799
사 업 자 등 록 번 호	601-81-18165
주 소	부산광역시 해운대구 해운대로774번길 30, 109동 202호(중동, 해운대신시가지경동메르빌아파트)
재 무 결 산 기 준 일	2019년 12월 31일
등 급 평 가 일	2020년 05월 13일
등 급 유효 기 한	2021년 05월 12일
제 출 처 및 용 도	공공기관 제출용

기업신용평가등급

BBO

상기등급은 회사체에 대한 신용평가등급 BBO에 준하는 등급임

유의사항

- 본 기업신용평가등급 확인서에서 제공하고 있는 기업신용평가등급은 「신용정보의 이용 및 보호에 관한 법률」제4조 제1항 제1호의 규정에 의하여 신용조회업을 허가 받은 SCI평가정보(주)에서 발행하는 등급으로 유효기간 내에 신용상태에 중대한 변화가 발생한 경우 사후 평가절차에 의하여 신용등급이 변동될 수 있습니다.
- 본 확인서는 당사의 평가기준 및 절차에 의거하여 일정시점에서 기업의 전반적인 신용도를 평가하여 나타낸 것으로 당해 기업의 재무이행능력에 대한 보증을 의미하지 않습니다.
- 본 확인서는 조달청 등 공공기관 입찰 및 상거래 신용도 확인에 활용되며, 그 활용에 대한 판단이나 결정에 대하여 당사는 책임을 지지 않습니다.
- 본 확인서에 대한 확인 및 문의는 당사 홈페이지(www.bizrating.co.kr) 혹은 SCI평가정보(주) (tel.02-514-3000)로 하실 수 있습니다.

SCI평가정보주식회사
대표이사 강 욱 성



2021

일련번호 : PPR-2020-4-84983-G

SCI 평가정보(주)

기업 개요

기업체	(주)시아이디	법인등록번호	180111-0088799
대표자	하재승	사업자등록번호	601-81-18165
설립일자	1989.05.22	종업원수	11명
기업형태	일반법인	기업규모	중소기업
업종	드백, 실내 장식 및 내장 목공사업(F42412)	주요매출품목	실내건축공사
주소	부산광역시 해운대구 해운대로774번길 30, 109동 202호(중동, 해운대신시가지경동메르빌아파트)		

주요 재무 현황 (단위 : 백만원)

구분	2017년 12월	2018년 12월	2019년 12월
총자산	4,132	4,509	4,601
자기자본	3,819	4,156	4,202
매출액	3,097	4,155	3,784
당기순이익	728	444	103

주요 재무 비율

구분	2017년 12월	2018년 12월	2019년 12월
매출액영업이익률(%)	21.07	10.12	2.10
매출액경상이익률(%)	23.50	10.69	2.72
유동비율(%)	773.93	794.77	450.94
차입금의존도(%)	2.89	2.32	2.04
부채비율(%)	8.19	8.50	9.48
총자산증가율(%)	0.00	9.12	2.03
매출액증가율(%)	0.00	34.17	-8.93
총자본회전율(회)	1.50	0.96	0.83
매출채권회전율(회)	4.54	3.36	4.37

※ 주 : 결산기 변경으로 인하여 결산월이 12개월 미만인 경우는 재무비율을 산출하지 않습니다.

특기 사항
특기사항 없음.

기업신용평가등급의 정의

등급	등급의 정의
AAA	전반적인 신용도가 매우 우수하며, 장래 환경변화에 대한 안정성이 매우 높은 수준임.
AA	전반적인 신용도가 우수하며, 장래 환경변화에 대한 안정성이 높은 수준임.
A	전반적인 신용도가 우수하나, 장래 환경변화에 대한 안정성이 상위 등급보다는 열위한 수준임.
BBB	전반적인 신용도가 양호한 수준이나, 장래 환경변화에 대한 안정성 면에서 다소 불안한 요소가 있음.
BB	신용도에 문제는 없으나, 장래 환경변화에 대한 안전성 면에서 불안한 요소가 있음.
B	단기적인 신용도에 문제는 없으나, 장래 환경변화에 대한 안정성은 낮은 편임.
CCC	신용도가 의문시되며, 채무불이행 가능성이 있음.
CC	신용상 위험요소가 많아 채무불이행 가능성이 높음.
C	채무불이행 가능성이 매우 높으며, 신용상태가 불량함.
D	채무불이행 상태임.

※ 주 : 상기 등급 중 AA부터 CCC까지는 당해 등급 내 상대적 우열에 따라 '+' 또는 '-' 를 부기할 수 있습니다.



2011-2013

일시	발주처	공사명	공사금액
2011.02	오성플라스틱	오성플라스틱 기숙사 증축공사	70,400,000
2011.04	대동스프링	대동스프링 창고 증축공사	357,000,000
2011.05	대건한의원	통영 대건한의원 신축공사 및 인테리어공사	478,500,000
2012.06	주식회사 대동이앤씨	부전동 대동빌딩 신축공사	3,135,000,000
2012.09	(주)코스트코레아	해운대 루이스해밀턴호텔 신축공사	4,950,000,000
2012.10	서면안과	서면안과 리모델링 공사	880,000,000
2012.11	서부교육지원청	장림초등학교 급식실 증축 및 기타공사	857,000,000
2013.01	최영주	해운대 중동 다가구주택 신축공사	159,000,000
2013.01	주식회사 코너스톤	울산 코너스톤빌딩 신축공사	15,400,000,000
2013.02	(주)청우디앤씨	주례동 00 근린생활시설 신축공사	6,160,000,000
합계			32,446,900,000원

2014

일시	발주처	공사명	공사금액
2014.02	(주)진주	김해 내동 근린생활시설 중 토목가시설공사	599,000,000
2014.04	해맞이	송정동 근린생활시설 신축공사	990,000,000
2014.06	미루숲	복천동 미루숲 근린생활시설	203,500,000
2014.07	금정중학교	금정중학교 장애인용 승강기 증축공사	56,000,000
2014.07	마리아모자원	마리아모자원 소방설비공사	54,500,000
2014.07	부산경상대학교	부산경상대학교 학생기숙사 신축공사	1,045,000,000
2014.08	(주)에이치엘디앤씨	김해 외동 H-TOWER 신축공사(근린생활시설)	5,335,000,000
합계			8,283,000,000원

2015

일시	발주처	공사명	공사금액
2015.01	(주)시에이치파트너스	양산 HC-TOWER 신축공사(근린생활시설,양산제일병원)	13,585,000,000
2015.02	싱싱대게	기장읍 대라리 근린생활시설 신축공사	664,000,000
2015.09	부산광역시 북구	마을나눔밥상 조성 리모델링 공사	149,930,000
2015.12	동백초등학교	동백초등학교 다목적강당실 및 급식실 증축공사	2,240,000,000
합계			166,638,930,000원

2016

일시	발주처	공사명	공사금액
2016.06	(주)케이비비	울진 센텀리치파크 아파트 신축공사	6,800,000,000
2016.06	다우빌딩	제주도 이도이동 근린생활 신축공사	5,863,000,000
2016.09	KB부동산신탁(주)	부산 센텀엘카사 아파트 신축공사	10,220,000,000
2016.09	개인	동삼동 복합건물 신축공사	493,500,000
2016.12	개인	송정동 190-4 다가구주택 및 업무시설 신축공사	912,700,000
합계			24,289,200,000원

2017

일시	발주처	공사명	공사금액
2017.05	한림의원	제주시 한림읍 근린생활시설 신축공사	1,265,000,000
2017.07	(주)CJ대한통운	달서 TML 휠스터 인프라개선공사	73,000,000
2017.09	(주)더존비즈온	더존ICT그룹 부산영빈관 신축(건축)공사	2,624,000,000
2017.10	카사펠리체개발 박상환	개금동 오피스텔 신축공사	5,656,000,000
2017.11	(주)CJ대한통운	동래 SUB TML 휠스터 인프라개선공사	65,000,000
합계			9,683,000,000원

WORK LIST

공사실적
(주)시아이디건설

2018

일시	발주처	공사명	공사금액
2018.03	개인	해운대 우동 877-2번지 근린생활시설 신축공사	673,000,000
2018.03	(주)CJ대한통운	대구동 SUB TML 힐소터 인프라개선공사	80,000,000
2018.06	(주)CJ대한통운	오티스남부센터 신규 OPEN 사무실공사	26,000,000
2018.08	(주)엘앤에이치홀딩스	센텀엘카사 신축공사 중 발코니 확장공사	605,000,000
2018.10	(주)CJ대한통운	진주 SUB TML 힐소터 인프라개선공사	46,000,000
합계			1,430,000,000원

2019

일시	발주처	공사명	공사금액
2019.03	(주)CJ대한통운	김해,달서,달성 SUB 구조적 개선공사	78,000,000
2019.04	(주)더에이치파트너스	보수동 주상복합 신축공사 (진행중)	
2019.06	(주)지음디앤시	온양읍 대안리 공동주택 신축공사 (진행중)	
2019.06	(주)케이비비	울진 부티크 호텔 신축공사	5,102,130,000
2019.10	(주)더존비즈온	더존 을지타워 리모델링 공사	11,967,780,000
2019.10	(주)더존비즈온	더존 을지타워 저층부 리모델링 및 철거공사	7,333,700,000
합계			16,066,500,000원

2020

일시	발주처	공사명	공사금액
2020.02	부산경상대학교	부산경상대학교 학생 기숙사 신축공사	2,060,400,000
2020.06	부산경상대학교	부산경상대학교 반려동물보건과 실습동 건물 신축공사	2,508,000,000
2020.06	부산경상대학교	부산경상대학교 반려동물보건과 실습동 건물 소방공사	15,400,000
2020.08	코아홀딩스	포항 효사랑장례식장 신축공사 (진행중)	7,731,300,500
2020.08	롯데월드	롯데월드 부산사택 신축공사 (진행중)	4,790,000,000
합계			17,105,100,500원

WORK LIST

공사실적
(주)시아이디

2008

일시	발주처	공사명	공사금액
2008.01	다정외과	울산 삼산동 다정외과	150,000,000
2008.02	부산지방노동청	부산지방노동청 부산북부지청 청사 인테리어공사	94,500,000
2008.03	삼성화재	부산 삼성화재 수장공사	49,115,000
2008.04	해운대 간호학원	해운대 간호학원 인테리어공사	41,900,000
2008.04	박시영 이비인후과	괘법동 박시영 이비인후과 인테리어 공사	54,000,000
2008.04	부산시청	부산광역시 자활센터 사무공간 배치공사	56,637,000
2008.05	부산지방노동청	노동청 통영지청 화장실 보수공사	22,300,000
2008.06	부산지방노동청	노동청 창원지청 관리과 3층 보수공사	36,180,000
2008.06	박시영이비인후과	박시영 이비인후과 인테리어 공사	20,000,000
2008.07	부산시 서부교육청	화랑초등학교 교실 보수공사	125,609,000
2008.07	부산시 해운대교육청	기장중학교 복도 중창 교체공사	161,901,000
2008.07	삼성생명	삼성생명 범천사옥 문화센터	48,890,000
2008.08	코아컴	두산 센텀아파트형 공장 홍보전시관	140,000,000
2008.10	(주)싱코판	재송동 프리판 센텀점	65,000,000
2008.10	(주)호광유통	해운대 국제식품 초원농원 인테리어 공사	421,000,000
2008.10	부산지방노동청	노동청 본청 2층 근로감독 민원환경 개선공사	33,800,000
2008.11	코아컴	해운대 센텀 리더스마크 4302호 사무실공사 외	29,700,000
2008.12	에이플러스 피부과	광안리 에이플러스 피부과의원 부분 공사	19,932,000
2008.12	부산지방노동청	본청3, 4층 환경개선공사 외	78,300,000
2008.12	에이플러스	에이플러스의원 인테리어 공사	18,120,000
합계			1,666,884,000원

WORK LIST

공사실적
(주)시아이디

2009

일시	발주처	공사명	공사금액
2009.01	아이비리그학원	아이비리그학원 실내 인테리어공사	37,500,000
2009.02	부산지방노동청	부산센터 업무시설 공사 외	18,600,000
2009.04	삼성생명 범천동사옥	삼성생명 창원지점 원상복구공사	11,000,000
2009.05	기장을 사무소	기장을 사무소 소회의실, 읍장실 인테리어공사	29,800,000
2009.06	부산지방노동청	부산지방노동청 북부센터 구내식당, 컨벤션실	56,200,000
2009.06	케이티비투자증권	케이티비투자증권 원상복구공사	13,000,000
2009.06	부산광역시 기장군청	기장군청 도시관리공단 청사 인테리어공사	17,800,000
2009.07	해운대 BAR 쉬작	해운대 BAR 인테리어공사	75,000,000
2009.08	하병원	괴정 하병원 내장공사	973,500,000
2009.08	삼성생명	삼성생명 고객프라자 원상복구공사	88,900,000
2009.08	삼성생명	삼성생명 고려빌딩 원상복구공사	19,900,000
2009.09	피자헛	피자헛 연산점 리노베이션공사	126,000,000
2009.10	피자헛	피자헛 광복점 리노베이션공사	237,600,000
2009.11	피자헛	피자헛 울산롯데점 리노베이션공사	73,700,000
2009.11	연산동 갑외과	연산동 갑외과 인테리어공사	162,000,000
합 계			1,940,500,000원

WORK LIST

공사실적
(주)시아이디

2010

일시	발주처	공사명	공사금액
2010.01	(주)삼정	해운대 엘리움 신축공사중 인테리어공사	1,265,000,000
2010.01	대우약국	괴정 대우약국 인테리어공사	17,000,000
2010.01	푸른내과	남산동 푸른내과 인테리어공사	18,000,000
2010.02	대신여중	대신여자 중학교 체육실 개수공사	13,990,000
2010.03	(주)보수종합시장	(주)보수종합시장 상인교육장 인테리어공사	19,000,000
2010.03	흥국건설(주)	흥국건설(주) 사무실 인테리어공사	44,000,000
2010.03	청의당한의원	광안동 청의당 한의원 인테리어공사	52,000,000
2010.04	피자헛	피자헛 장유점 리노베이션공사	57,000,000
2010.04	고용지원센터	부산북부 종합고용지원센터 인테리어공사	19,500,000
2010.05	사직동한의원	사직동 한의원 인테리어공사	40,000,000
2010.05	피자헛	피자헛 대구 동성로점 리노베이션공사	242,000,000
2010.06	피자헛	피자헛 김해 어방점 델코매장 리노베이션공사	45,700,000
2010.06	피자헛	피자헛 대구 성서점 델코매장 리노베이션공사	57,000,000
2010.06	노동청	부산지방 노동청 지하식당 인테리어공사	18,000,000
2010.06	피자헛	피자헛 양산 2호점 내/외부 리노베이션공사	146,000,000
2010.06	피자헛	피자헛 거제점 내/외부 리노베이션공사	230,000,000
2010.07	피자헛	피자헛 김해 내동 리노베이션공사	12,000,000
2010.08	프리판	청담동 프리판 내부공사	176,000,000
2010.08	피자헛	피자헛 마산합성 2호점 리노베이션공사	132,000,000
2010.08	피자헛	피자헛 경성대 2호점 리노베이션공사	24,200,000
2010.09	피자헛	경주 명동점 리노베이션공사	74,140,000
2010.11	피자헛	피자헛 동아대점	95,700,000
합 계			2,798,260,000원

WORK LIST

공사실적
(주)시아이디

2011

일시	발주처	공사명	공사금액
2011.02	피자헛	피자헛 스펀지점 리노베이션공사	143,000,000
2011.03	센텀치과	해운대 센텀연세뉴욕치과 인테리어공사	330,000,000
2011.03	대건한의원	통영 대건한의원 인테리어공사	317,020,000
2011.04	피자헛	피자헛 괴정점(RELO) 인테리어공사	61,600,000
2011.04	굿모닝병원	엘리움 굿모닝 동물병원 인테리어공사	81,400,000
2011.04	엘리움	엘리움 여성병원 인테리어공사	4,972,000,000
2011.04	엘리움	엘리움 스튜디오 인테리어공사	550,000,000
2011.06	(주)삼정	초읍 삼정그린코아 신축공사 중 내장목공사	76,500,000
2011.07	피자헛	피자헛 대연점(RELO) 인테리어공사	71,500,000
2011.09	(주)한샘	센텀한샘빌딩 B1F~4F 인테리어공사	2,220,000,000
2011.09	피자헛	피자헛 명장2호점 실내인테리어공사	101,500,000
2011.10	피자헛	피자헛 부산대점 인테리어공사	165,000,000
2011.11	프라임여성병원	김해 프라임 여성병원 인테리어공사	1,408,000,000
2011.11	피자헛	피자헛 구서점 인테리어공사	84,370,000
합 계			10,581,890,000원

WORK LIST

공사실적
(주)시아이디

2012

일시	발주처	공사명	공사금액
2012.01	삼성에버랜드	에버랜드 내부공사	30,360,000
2012.01	넛지5	해운대 NUDGE5 커피숍 자체프랜차이즈 공사	330,000,000
2012.01	태아산업개발(주)	센텀 T-TOWER 공용부 디자인설계 및 인테리어공사	888,800,000
2012.01	부산경상대학교	부산경상대학교 예술관 소극장, 회의실 인테리어공사	158,950,000
2012.02	달북초등학교	달북초등학교 복도 중창 교체 공사	250,800,000
2012.02	삼성에버랜드	삼성에버랜드 기계실 차수막 및 셔터 교체공사	10,945,000
2012.03	누들팬	누들팬 인테리어공사	45,100,000
2012.04	하 이비인후과	하 이비인후과 인테리어공사	132,000,000
2012.06	북천박물관	전시실 출입시설 및 유물정리실 리모델링	167,200,000
2012.08	피자헛	피자헛 대구 수성구 시지광장점 인테리어공사	216,700,000
2012.08	(주)한샘	한샘인테리어 롯데광복 직매장 인테리어공사	69,300,000
2012.10	서면안과	서면안과 인테리어 리모델링공사	638,000,000
2012.10	한림건설(주)	행정중심복합도시 1-4생활권 M/H 건립공사	1,210,000,000
합 계			4,148,155,000원

2013

일시	발주처	공사명	공사금액
2013.01	삼성생명	유니브 범천 7층 연수실 개소공사	18,700,000
2013.01	삼성생명	금정지역단 교육장 개소공사	17,017,000
2013.02	흥국건설(주)	해마루학교 교사 신축공사 중 인테리어공사	726,000,000
2013.02	한국정책금융공사	부산지사 설계 및 공사관리	30,000,000
2013.02	커피 미스터더치	동래 커피 미스터더치 인테리어공사	88,000,000
2013.02	피자헛	피자헛 화명3호점 인테리어공사	71,500,000
2013.03	NSR	NSR 안락점 인테리어공사	21,560,000
2013.03	피자헛	피자헛 개금점 인테리어공사	236,500,000
2013.03	삼성생명	창원,신창원법인지점이전공사	60,390,000
2013.03	삼성생명	삼성생명 범천 21,22,23,27층 환경개선공사	146,146,000
2013.03	삼성생명	구미지점 이전개소공사	33,990,000
2013.03	삼성생명	문전,부민지점 수선공사	48,378,000
2013.03	삼성생명	통영지점 이전개소공사	40,645,000
2013.04	삼성생명	울산중앙법인, 울산법인 이전개소공사	101,651,000
2013.04	삼성생명	창원신설지점,반림지점,창원지점 교육장 개소공사	69,410,000
2013.04	삼성생명	부산삼성법인 지점이전 개소공사	34,980,000
2013.05	(주)FCI	엘리움피부와 확장공사	77,000,000
2013.05	피자헛	피자헛 센텀점 인테리어공사	231,000,000
2013.05	피자헛	피자헛 다대점 인테리어공사	70,400,000
			계속...

2013

일시	발주처	공사명	공사금액
2013.05	삼성생명	해운대유니브 지점공사	41,778,000
2013.05	삼성생명	서면유니브지점 환경개선공사	12,056,000
2013.05	삼성생명	유니브 교육장공사	15,323,000
2013.06	삼성생명	온천지점 환경개선공사	13,167,000
2013.06	(주)코스트꼬레아	해운대 루이스헤밀턴호텔 인테리어공사	3,850,000,000
2013.06	엘리움	엘리움센터 인테리어공사	26,730,000
2013.06	동희산업	동희산업사옥 인테리어공사	132,000,000
2013.07	피자헛	피자헛 김해서부점 인테리어공사	63,470,000
2013.07	삼성생명	거제지역단 교육장 개소공사	13,310,000
2013.08	부산경상대	부산경상대 의무기록 실습실 개선공사	50,000,000
2013.08	삼성생명	GA영남영업단, 교육장 환경개선공사	35,739,000
2013.08	삼성생명	울산지역단(대영지점외3개) 환경개선공사	62,590,000
2013.09	삼성생명	GA신규지점 개소공사(고려전자7층)	55,990,000
2013.09	삼성생명	대구수성유니브지점 개소공사	37,840,000
2013.10	피자헛	피자헛 포항양덕점 인테리어공사	54,280,000
2013.10	삼성생명	범천28층 부산DS지점개소공사	28,600,000
2013.10	삼성생명	대구성서지점 이전개소공사	39,050,000
2013.10	삼성생명	사하 공용부 공사	48,860,000
2013.11	피자헛	피자헛 신리점 인테리어공사	69,300,000
			계속...

WORK LIST

공사실적
(주)시아이디

2013

일시	발주처	공사명	공사금액
2013.11	피자헛	피자헛 더키친 서면점 인테리어공사	286,000,000
2013.11	진영푸드(주)	루마니아 영사관 인테리어공사	38,500,000
2013.11	SK Telecom	SK Telecom 민락 대리점 인테리어공사	42,000,000
2013.11	노스케이프	노스케이프 밀양점 인테리어공사	50,050,000
2013.11	삼성생명	KTB부산빌딩 건축내부공사	13,134,000
2013.12	삼성생명보험(주)범천동	삼성생명 마산 신인육성센터 인테리어공사	41,800,000
2013.12	삼성생명보험(주)범천동	삼성생명 창원사옥 신인육성센터 인테리어공사	84,200,000
2013.12	삼성생명	서면지역단 DI센터공사	43,670,000
2013.12	삼성생명	구포양산지역단(교육장,신인육성센터)	40,348,000
2013.12	삼성생명	장승포지점 환경개선공사	44,550,000
2013.12	삼성생명	김해지역단 업무과및 연수실 환경개선공사	85,030,000
2013.12	삼성생명	중앙지역단 사상지점 환경개선공사	18,018,000
2013.12	삼성생명	부산중앙지역단 사하빌딩 환경개선공사	19,580,000
2013.12	삼성생명	금정지역단 환경개선공사(17,18,18F)	43,670,000
2013.12	삼성생명	울산 육성센터 및 지점 환경개선공사	44,550,000
합계			7,886,450,000원

WORK LIST

공사실적
(주)시아이디

2014

일시	발주처	공사명	공사금액
2014.01	(주)한샘	한샘 키친바흐 전시장 창원점 인테리어공사	129,250,000
2014.02	(주)정산인터내셔널	정산인터내셔널 회장실 및 사장실 인테리어공사	185,900,000
2014.02	부산경상대학교	부산경상대학교 미술실습실 환경개선공사	69,500,000
2014.03	(주)한샘	센텀 한샘플래그십 지하부엌관 리모델링공사	49,170,000
2014.03	(주)한샘	한샘키친바흐 전시장	12,680,000
2014.04	패션그룹형지	노스케이프 남포점 인테리어공사	38,500,000
2014.04	패션그룹형지	올리비아 하슬러 대구대신점 인테리어공사	16,940,000
2014.04	패션그룹형지	올리비아 하슬러 충무점 인테리어공사	25,630,000
2014.05	(주)한샘	한샘 부산직매장 3층 카페로신제품 전시개선공사	12,100,000
2014.05	피자헛	피자헛 부산정관점 인테리어공사	73,700,000
2014.05	가야영안교회	가야영안교회 1층 내장공사	300,000,000
2014.06	패션그룹형지	형지양산물류센터 5층 냉난방공사	15,400,000
2014.06	패션그룹형지	형지양산물류센터 내부철거공사	49,500,000
2014.06	피자헛	피자헛 밀양점 인테리어공사	77,540,000
2014.06	패션그룹형지	노스케이프 부산괴정점 인테리어공사	83,600,000
2014.06	패션그룹형지	올리비아하슬러 부산괴정점 인테리어공사	61,600,000
2014.06	패션그룹형지	부산 괴정사옥 12F 락앤웍 시설공사	112,860,000
2014.06	패션그룹형지	부산 괴정사옥 11F 사무실 시설공사	22,110,000
2014.06	패션그룹형지	부산 괴정사옥 상설 인테리어공사	121,000,000
2014.06	부산지방경찰청	부산지방경찰청 기동 2중대 개보수공사	105,000,000

계속...

WORK LIST

공사실적
(주)시아이디

2015

일시	발주처	공사명	공사금액
2015.05	피자헛	피자헛 양산역점 인테리어공사	55,000,000
2015.05	삼정그린코아	덕천삼정그린코아 단지 내 헬스장	32,800,000
2015.06	패션그룹형지	까스텔바작 김해 진영점 인테리어공사	51,300,000
2015.07	엘리움병원	엘리움 피부성형외과 인테리어공사	430,000,000
2015.07	엘리움병원	엘리움 4F 직원식당 개선공사	247,000,000
2015.07	한샘	한샘플래그샵 센텀점 3F 리뉴얼공사	246,000,000
2015.07	프라임여성의원	김해프라임여성의원 카페테리아 인테리어공사	19,300,000
2015.08	패션그룹형지	까스텔바작 김해 장유점 인테리어공사	44,000,000
2015.08	패션그룹형지	까스텔바작 경남 통영점 인테리어공사	47,400,000
2015.08	중국 루예그룹	중국 중경시 피부성형외과 여성병원 설계	60,000,000
2015.08	중국 루예그룹	중국 상해시 피부성형외과 설계	250,000,000
2015.09	패션그룹형지	까스텔바작 구미 중앙점 인테리어공사	36,000,000
2015.09	한샘	한샘플래그샵 센텀점 전시개선공사	279,700,000
2015.09	연세내과	주례 연세내과 인테리어공사	120,000,000
2015.10	패션그룹형지	까스텔바작 울산 달동점 인테리어공사	38,500,000
2015.10	(주)시아이디건설	기장대라리 근린생활시설 신축공사 중 인테리어공사	28,600,000
2015.10	팡도르	광안리 팡도르 인테리어공사	58,000,000
2015.10	바로척 신경외과	주례 바로척 신경외과 인테리어공사	233,000,000
2015.10	중국 루예그룹	중국 성도시 피부성형외과 여성병원 설계감리	130,200,000
2015.11	중국 루예그룹	중국 연태시 치과.피부성형외과 여성병원 설계감리	200,000,000
2015.12	와우와플	와우와플 울산점 인테리어공사	45,600,000
합 계			5,440,100,000원

WORK LIST

공사실적
(주)시아이디

2016

일시	발주처	공사명	공사금액
2016.01	CJ건설(주)	바우하우스 부산점 신축공사 中 인테리어공사	3,058,000,000
2016.01	동래교육지원청	연서초등학교 환경개선공사	190,500,000
2016.01	부산대학교 산학협력단	건설융합학습도서관조성공사	19,500,000
2016.02	롯데부산면세점	부산점 7F, 8F 매장공사	58,100,000
2016.02	송약국	양산 송약국 인테리어공사	74,800,000
2016.02	(주)한샘	플래그샵센텀점 2F 침대신제품 마감공사 외	19,500,000
2016.04	(주)사이엑스	영도해양박물관 수족관연구실공사	13,970,000
2016.05	피자헛	피자헛 양산역점 인테리어공사	75,900,000
2016.05	지식산업센터	지식산업센터 인테리어공사	330,000,000
2016.06	부산지방경찰청	구내식당(갈매기홀) 환경개선공사	44,000,000
2016.06	중국 루예그룹	중국 연태시 와인리조트 설계감리	128,000,000
2016.06	중국 루예그룹	중국 상해시 신흥차오 성형병원 설계감리	1,500,000,000
2016.10	롯데부산면세점	롯데부산면세점 직원동선 환경개선공사	18,931,000
2016.12	(주)채움	황금찬 본점 인테리어공사	130,000,000
합 계			5,661,201,000원

WORK LIST

공사실적
(주)시아이디

2017

일시	발주처	공사명	공사금액
2017.01	양산제일병원	양산 제일병원 인테리어공사	3,850,000,000
2017.01	양산제일병원	양산 제일병원 8F 인테리어공사	24,000,000
2017.01	양산제일병원	양산 제일병원 3F 도수치료실, 초음파실 인테리어공사	132,000,000
2017.03	(주)시아이디건설	동삼동 다세대주택 신축공사 중 수장공사	29,064,547
2017.03	(주)한덕엔지니어링	국립해양박물관 자원봉사자 휴게실 의무실 개선공사	19,470,000
2017.04	(주)한덕엔지니어링	국립해양박물관 사무 개선공사	12,100,000
2017.04	(주)더존비즈온	더존비즈온 사무실 인테리어공사	556,600,000
2017.05	(주)청우개발	대구노인정 리모델링 공사	236,500,000
2017.06	(주)한덕엔지니어링	국립해양박물관 해안데크 조형물 설치공사	16,500,000
2017.06	(주)넛지파이브	넛지5 67펜션 리모델링 공사	198,000,000
2017.09	부산교통공사	신평차량기지 검수고 정비반 및 월상대기실 개량공사	25,244,816
2017.10	재단법인 부산경제진흥원	국가인적자원개발컨소시엄전용교육장 인테리어공사	281,820,000
합 계			5,381,299,363원

2018

일시	발주처	공사명	공사금액
2018.02	(주)한샘	한샘플래그십 센텀점 1F 거실관 리뉴얼 전시개선공사	141,900,000
2018.03	(주)더존비즈온부산지사	더존비즈온 사무실 인테리어공사(11층)	300,000,000
2018.05	양산제일병원	양산제일병원 2층 인테리어공사	865,000,000
2018.05	강서구청	구청사 내부(2층 벽체) 시설개선공사	60,170,000
2018.07	(주)더존비즈온부산지사	일광영빈관 인테리어공사	1,860,000,000
2018.08	진영푸드(주)	피자헛 연산점 인테리어공사	72,960,000
2018.12	(주)더존비즈온부산지사	더존비즈온 사무실 인테리어공사(15층)	260,000,000
2018.12	현대글로벌서비스(주)	현대글로벌서비스 사무실 인테리어공사(6F,22F)	286,500,000
2018.12	(주)시아이디건설	센텀엘카사 신축 공사중 수장공사	810,000,000
합 계			4,656,530,000원

WORK LIST

공사실적
(주)시아이디

2019

일시	발주처	공사명	공사금액
2019.02	부산고등법원	부산 고등법원 경력대등재판부 인테리어공사	56,920,000
2019.02	(주)더존비즈온	센텀 더존비즈온 사무실 15F 인테리어공사	260,000,000
2019.04	양산제일병원	양산 제일병원 수술실 공사	142,890,000
2019.04	대우월드마크	대우월드마크 센텀 아파트 인테리어공사	27,800,000
2019.05	카사펠리체	개금동 주거오피스텔 전세대 및 공용부 인테리어공사	600,000,000
2019.05	(주)오공공에프앤씨	양산 오공공 떡볶이 본점 인테리어공사	27,500,000
2019.05	마린파크	마린파크 당구장 인테리어공사	80,000,000
2019.05	농협하나로마트	양산 농협하나로 마트 공용부	18,600,000
2019.06	(주)더존비즈온	백스코 더존비즈온 소름 증축 및 인테리어공사	500,000,000
2019.07	해운대 새마을금고	해운대 새마을금고 본점 마감공사	22,000,000
2019.10	(주)더존비즈온	더존 을지타워 리모델링 공사중 인테리어공사	6,567,000,000
2019	피자헛	피자헛 설계 및 시공다수	
합 계			8,302,710,000원

2020

일시	발주처	공사명	공사금액
2020.01	부산경상대학교	부산경상대학교 학생 기숙사 신축공사 중 수장공사	231,000,000
2020.01	부산경상대학교	부산경상대학교 진리관 콘서트홀 리모델링 공사	68,000,000
2020.03	부산경상대학교	부산경상대학교 반려동물보건과 실습동 건물1층 실내놀이터	130,000,000
2020.03	부산경상대학교	부산경상대학교 반려동물보건과 실습동 신축공사 중	341,000,000
2020.04	(주)더존비즈온	더존비즈타워 저층부 리모델링 공사중 인테리어공사	1,177,000,000
2020.04	(주)더존비즈온	더존비즈온 부산지사 19층 부사장실 조성공사	64,900,000
2020.04	(주)더존비즈온	더존비즈온 대구경북영업부 인테리어 공사	426,800,000
2020.04	(주)더존비즈온	더존을지타워 2층 원상복구 공사 중 인테리어공사	38,409,800
2020.05	(주)더존비즈온	더존을지타워 2층 롯데면세점 사무실공사	230,000,000
2020.05	(주)더존비즈온	더존을지타워 2층 롯데면세점 휴게실공사	80,000,000
2020.06	(주)케이비비	읍내리 223 숙박시설 신축공사 중 인테리어공사	657,800,000
2020.07	(주)더존비즈온	더존 강촌캠퍼스 연구동 1층 로비 인테리어공사	53,900,000
2020.08~	코아홀딩스	포항 효사랑장례식장 신축공사 (진행중)	7,731,300,500
2020.08~	롯데월드	롯데월드 부산사택 신축공사 (진행중)	4,790,000,000
2020.08~	수영구	수영구 도서관 재건립사업 건축공사 중 인테리어공사 (진행중)	-
합 계			16,020,110,300원

THE CREATIVE WORK

CID CONSTRUCTION
(주)시아이디건설

CATEGORY
PLACE
PROJECT

CONSTRUCTION
기장군 기장읍
롯데월드 부산사택(기숙사)

CATEGORY
PLACE
PROJECT

CONSTRUCTION
중구 보수동
보수동 주상복합



CATEGORY
PLACE
PROJECT

CONSTRUCTION
경북 울진군 울진읍
BOUTIQUE HOTEL



CATEGORY
PLACE
PROJECT

CONSTRUCTION
진구 개금동
CASA FELICE



CATEGORY
PLACE
PROJECT

CONSTRUCTION
부산광역시
DOUZONE 영빈관



CATEGORY
PLACE
PROJECT

CONSTRUCTION
해운대구 우동
CENTUM ELCASA



CATEGORY
PLACE
PROJECT

CONSTRUCTION
경북 울진군 울진읍
CENTUM RICH PARK



CATEGORY
PLACE
PROJECT

CONSTRUCTION
제주시
한림의원



CATEGORY
PLACE
PROJECT

CONSTRUCTION
양산시 동면 석산리
HC타워(근린생활시설, 양산제일병원)



CATEGORY
PLACE
PROJECT

CONSTRUCTION
김해시 외동
H타워(근린생활시설)



CATEGORY
PLACE
PROJECT

CONSTRUCTION
부산광역시 주례동
주례동 근린생활시설



CATEGORY
PLACE
PROJECT

CONSTRUCTION
울산광역시 달동
달동 코너스톤



CATEGORY
PLACE
PROJECT

CONSTRUCTION
부산광역시 해운대 우동
베스트 루이스헤밀턴호텔



CATEGORY
PLACE
PROJECT

CONSTRUCTION
부산광역시 진구 부전동
DS타워



CATEGORY
PLACE
PROJECT

CONSTRUCTION
제주시 이도 이동
다우빌딩

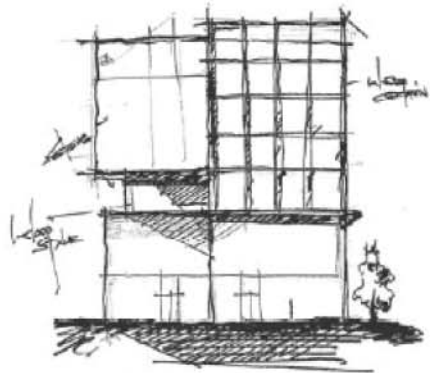
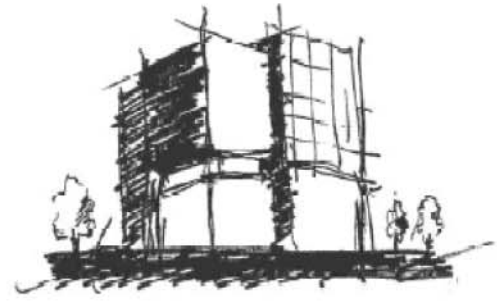

CATEGORY
PLACE
PROJECT

CONSTRUCTION
경남 통영시 무전동
통영대건한의원



THE CREATIVE WORK

CIDDESIGN
(주)시아이디



CATEGORY
PLACE
PROJECT

OFFICE
부산광역시
현대글로벌서비스 사무실



CATEGORY
PLACE
PROJECT

HOSPITAL
양산시 석산리
양산제일병원



CATEGORY
PLACE
PROJECT

RESIDENCE
부산광역시
개금동 주거오피스텔



CATEGORY
PLACE
PROJECT

RESIDENCE
해운대구 센텀
CENTUM ELCASA





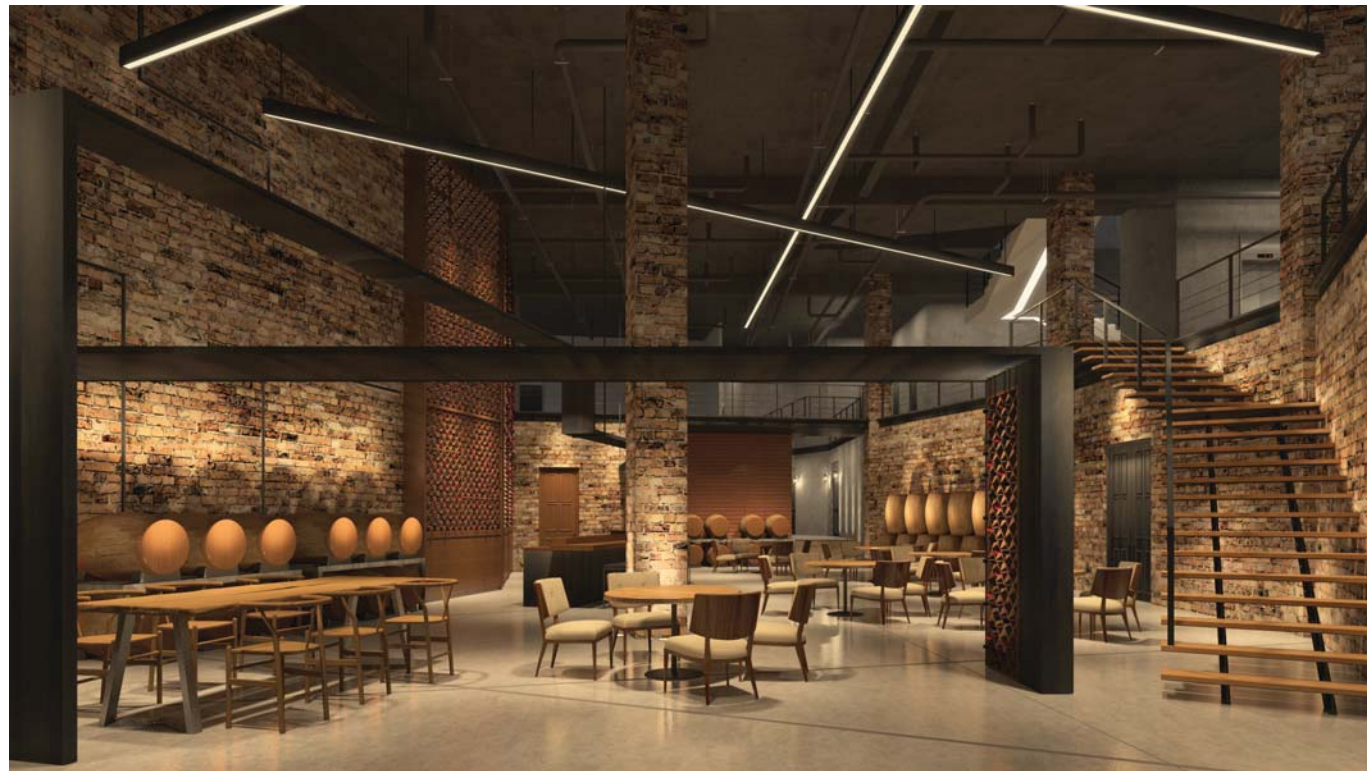

CATEGORY
PLACE
PROJECT

RESORT
중국 연태시
와이너리 리조트



CATEGORY
PLACE
PROJECT

HOSPITAL
상해시 신홍차우
루에X엘리움 성형외과





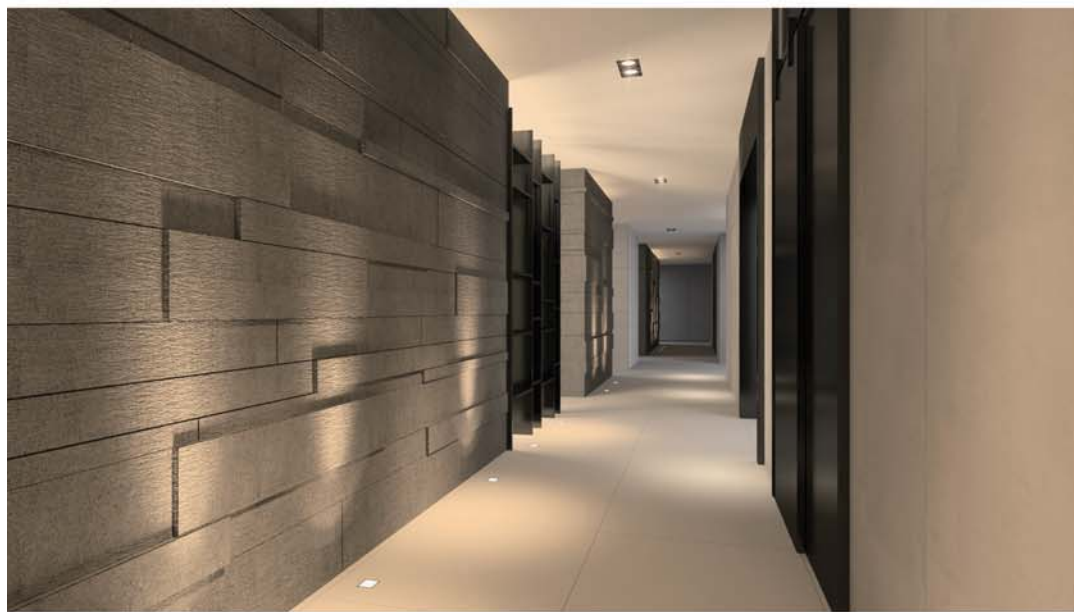







CATEGORY
PLACE
PROJECT

HOSPITAL
중국성도시
루예X엘리움 여성병원



CATEGORY
PLACE
PROJECT

HOSPITAL
중국상해시
루예X엘리움 성형외과

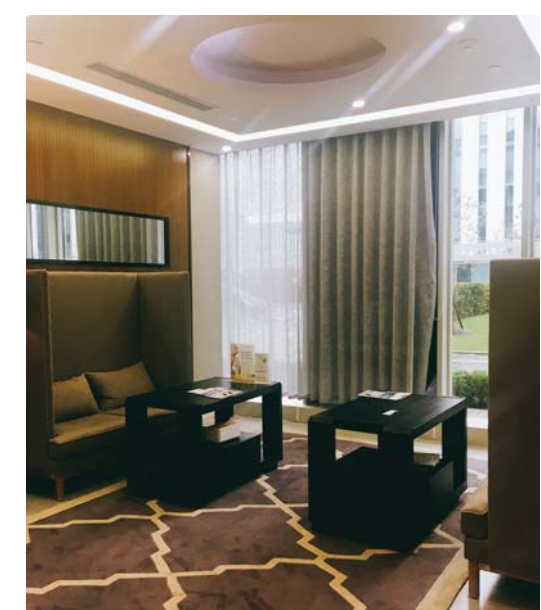

CATEGORY
PLACE
PROJECT

HOSPITAL
양산시 동면 석산리
양산제일병원



CATEGORY
PLACE
PROJECT

HOSPITAL
양산시 동면 석산리
양산제일병원



CATEGORY
PLACE
PROJECT

HOSPITAL
양산시 동면 석산리
양산제일병원



CATEGORY
PLACE
PROJECT

HOSPITAL
울산광역시 남구 달동
울산 제니스성형외과

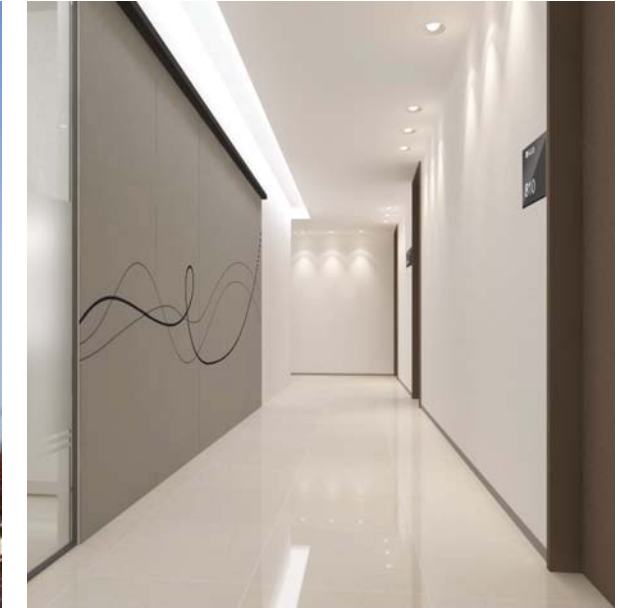

CATEGORY
PLACE
PROJECT

HOSPITAL
울산광역시 남구 달동
울산 제니스성형외과



CATEGORY
PLACE
PROJECT

SHOP
부산광역시 해운대구
해운대 엘리움



CATEGORY
PLACE
PROJECT

HOSPITAL
부산광역시 해운대구
해운대 엘리움여성병원



CATEGORY
PLACE
PROJECT

HOTEL
부산광역시 해운대구
Best Louis Hamilton Hotel



CATEGORY
PLACE
PROJECT

HOSPITAL
부산광역시 해운대구
해운대 엘리움 9층 성형외과



CATEGORY
PLACE
PROJECT

HOSPITAL
경상남도 김해시
프라임여성병원



CATEGORY
PLACE
PROJECT

HOSPITAL
부산광역시 해운대구 센텀시티
센텀연세뉴욕치과

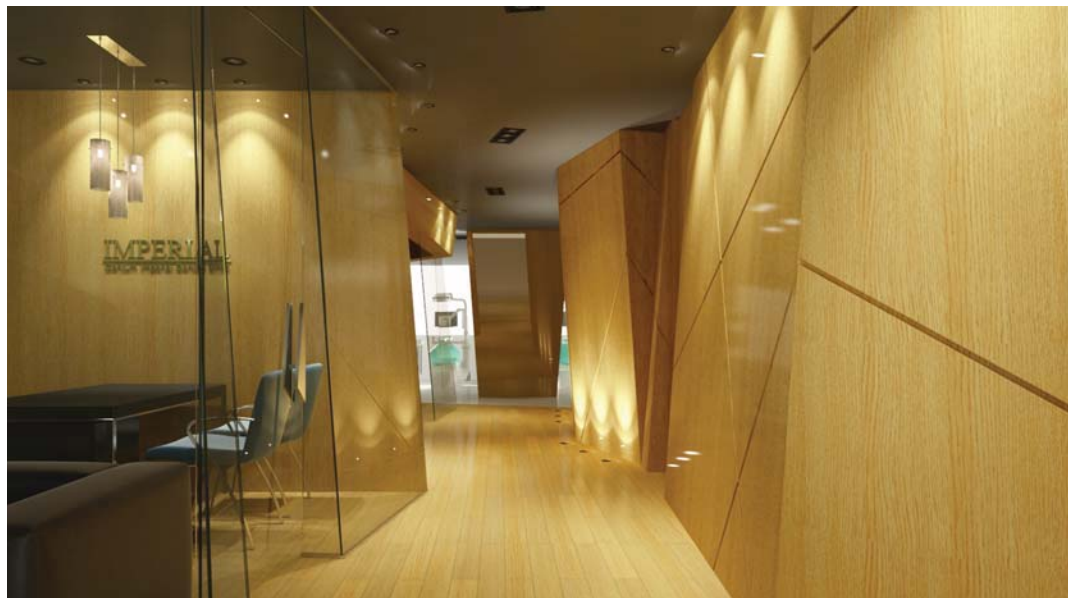

CATEGORY
PLACE
PROJECT

WEDDING HALL
양산시 동면 석산리
양산 패션그룹형지 지펠리체 워딩홀



CATEGORY
PLACE
PROJECT

WEDDING HALL
양산시 동면 석산리
양산 패션그룹형지 지펠리체 웨딩홀



CATEGORY
PLACE
PROJECT

BUFFET
양산시 동면 석산리
양산 패션그룹형지 지펠리체 뷔페



CATEGORY
PLACE
PROJECT

SHOP
양산시 동면 석산리
양산 형지 패션라운지 1, 2F



CATEGORY
PLACE
PROJECT

RESTAURANT
부산광역시 송정동
NUDGE5



CATEGORY
PLACE
PROJECT

SHOP
부산광역시 해운대
NUDGE5 CAFE



CATEGORY
PLACE
PROJECT

HOTEL
부산광역시 해운대구
Best Louis Hamilton Hotel



CATEGORY
PLACE
PROJECT

HOTEL
부산광역시 해운대구
Best Louis Hamilton Hotel



CATEGORY
PLACE
PROJECT

MODEL HOUSE
세종특별자치시
한림건설(주) 행정중심복합도시 1-4생활권 M/H 건립공사



CATEGORY
PLACE
PROJECT

SHOP
부산광역시 센텀시티
한샘 플래그십



CATEGORY
PLACE
PROJECT

OFFICE
양산시 동면 석산리
양산 패션그룹형지 사무실

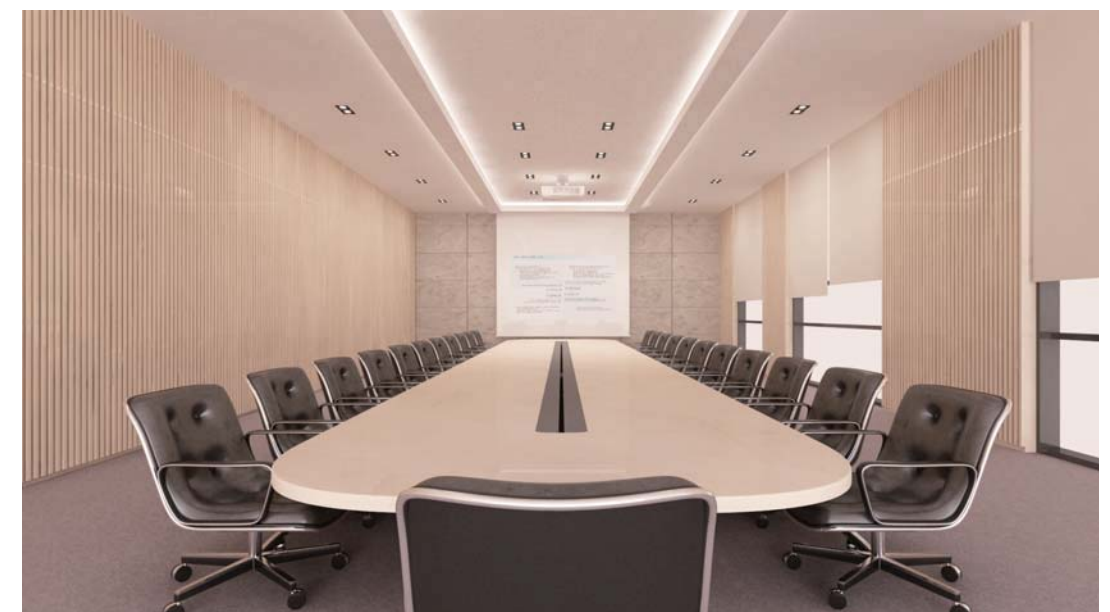

CATEGORY
PLACE
PROJECT

OFFICE
양산시 동면 석산리
양산 패션그룹형지 사무실



CATEGORY
PLACE
PROJECT

OFFICE
부산광역시 화명동
지식산업센터



CATEGORY
PLACE
PROJECT

OFFICE
부산광역시 화명동
지식산업센터



CATEGORY
PLACE
PROJECT

OFFICE
부산광역시 녹산동
정산인터내셔널 사무실





CATEGORY
PLACE
PROJECT

OFFICE
부산광역시 수영구 관안동
부산동부고용지원센터

CATEGORY
PLACE
PROJECT

주민공동시설
부산광역시 강서구 명지동
명지엘크루 솔마레 주민공동시설





인테리어 설계 및 시공 , 건축시공 전문업체

<http://www.cid-int.co.kr>

부산시 해운대구 중동 718-6 CID 2F, 3F
CID 2~3F, 718-6 Jung-dong, Haeundae-gu, Busan, Korea
Tel : 051-731-6702 Fax : 051-731-6703